Thurgau

Schmalblättriges Greiskraut (*Senecio inaequidens*) - Protokoll zur Erfassung und Bekämpfung im Kt. TG

Kurzanleitung : Fundorte in Kartenausschnitt/Orthofoto einzeichnen. Fundortkarte beschriften mit eindeutiger Bezeichnung (z.B. Ort X Karte Y). Diese Bezeichnung in Protokollblatt übertragen (Sicherstellen eindeutige Zuordnung Protokoll zu Kartenausschnitt!) Pro Fundort/Karteneintrag im Protokoll eine Zeile ausfüllen. Bei langgezogenen Vorkommen entlang von Strassen etc. je nach Ausdehnung des Bestandes alle 50 m oder alle 100 m einen neuen Eintrag erfassen. Protokollblatt zusammen mit dem Kartenausschnitt mit den eingezeichneten Fundorten aufbewahren, Daten im Neophyten-WebGIS erfassen (durch Neobiota-Kontaktperson der Gemeinde oder Fachstelle Biosicherheit Kanton TG) und nach Ende der Bekämpfungssaison *bis spätestens Mitte November eine Kopie des Protokolls abgeben* an die Fachstelle Biosicherheit des Kantons Thurgau.

Gemeinde, Bearbeiter, E-Mail: Gemeinde xy, Hr. Felix Muster, felix.muster@xy.ch

Eindeutige Bezeichnung des beiliegenden Kartenausschnitts, wo die zugehörigen Nummern pro Fundort eingetragen sind (z.B. Ort X Karte Y): **Beispielstrasse, Plan A**

Fundort		Bestandesgrösse (bitte ankreuzen)								Lebensraum (bitte ankreuzen)						Bekämpfung (Massnahme: **A** = Ausreissen, **M** = Mähen)								
		Fläche					Dichte									1. Einsatz			2. Einsatz			3. Einsatz		
Koordinaten oder Nr. in Karte	Beobachtungsdatum	< 2 m²	2 - 10 m²	10 - 100 m²	100 - 1000 m²	> 1000 m²	sehr dicht (> 70%)	dicht (30 - 70%)	locker (< 30%)	Verkehr	Landwirtschaft	Siedlung	Gewässer	Gruben, Deponien, Sonstige	Bemerkungen	Datum	Massnahme (A, M)	Aufwand: Mannstunden	Datum	Massnahme (A, M)	Aufwand: Mannstunden	Datum	Massnahme (A, M)	Aufwand: Mannstunden
1	29.04.16			x				x		x						6.6.	A		29.7.	M		25.9.	A	
2	29.04.16		x				x			x						6.6.	A		29.7.	M		25.9.	A	
3	29.04.16				x			x		x						6.6.	A		29.7.	M		25.9.	A	
4	29.04.16			x					x			x				6.6.	A	6	29.7.	M	0.5	25.9.	A	
5	15.09.16	x							x			x			im September neu entdeckt							25.9.	A	5
6	30.09.16			x					x			x			jenseits Zaun, Kontaktaufnahme Eigentümer									
7	30.09.16				x			x		x					noch nicht bekämpft									
2709527 / 1268291	05.10.16	x							x	x					1-2 Pflanzen	05.10.	A	0						

Erfassung Vorkommen und Bekämpfung Schmalblättriges Greiskraut, Beispiel 2

Beispielhausen, Orthofoto 1

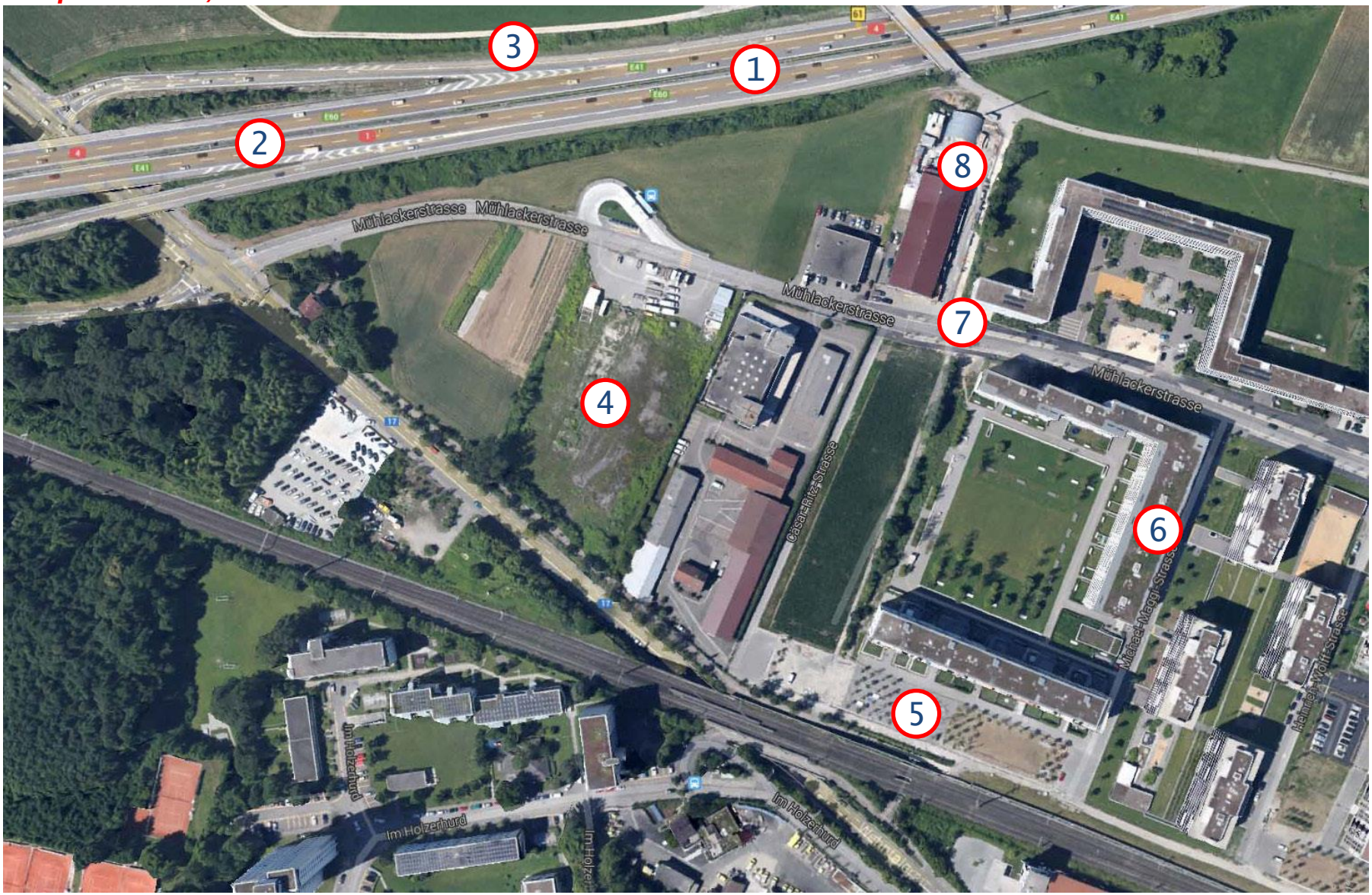

⇒ *Vorkommen im Gebiet mit verschiedenen Punkteinträgen erfassen («beschreiben»)*
⇒ *Nützliche Angaben zu einzelnen Punkten unter Bemerkungen notieren*